

Características de personas encuestadas (M1)

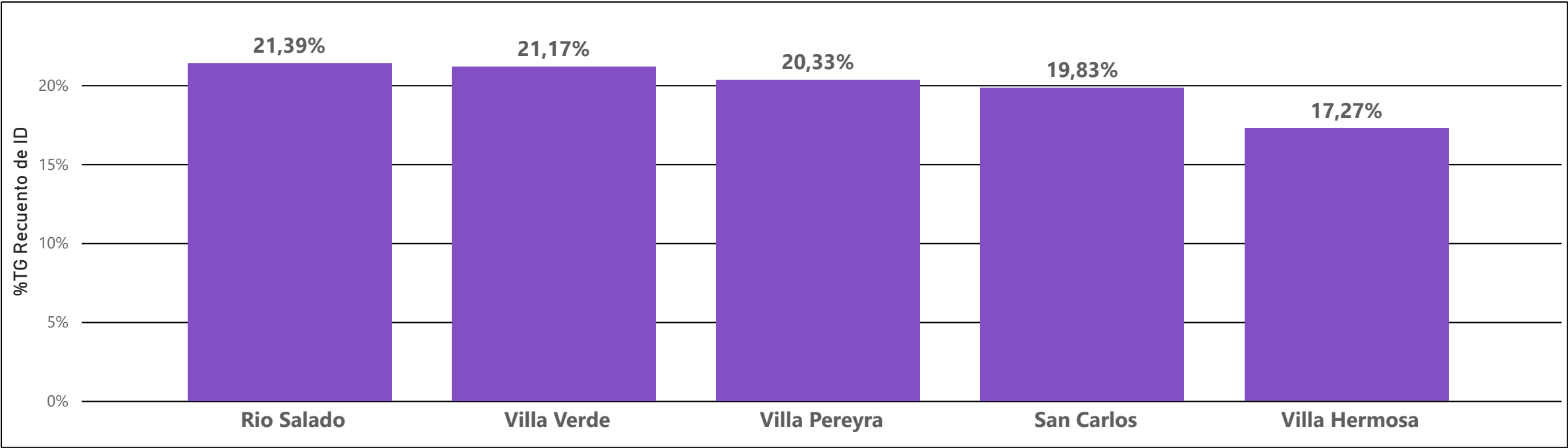

Sector o barrio

- Rio Salado
- San Carlos
- Villa Hermosa
- Villa Pereyra
- Villa Verde

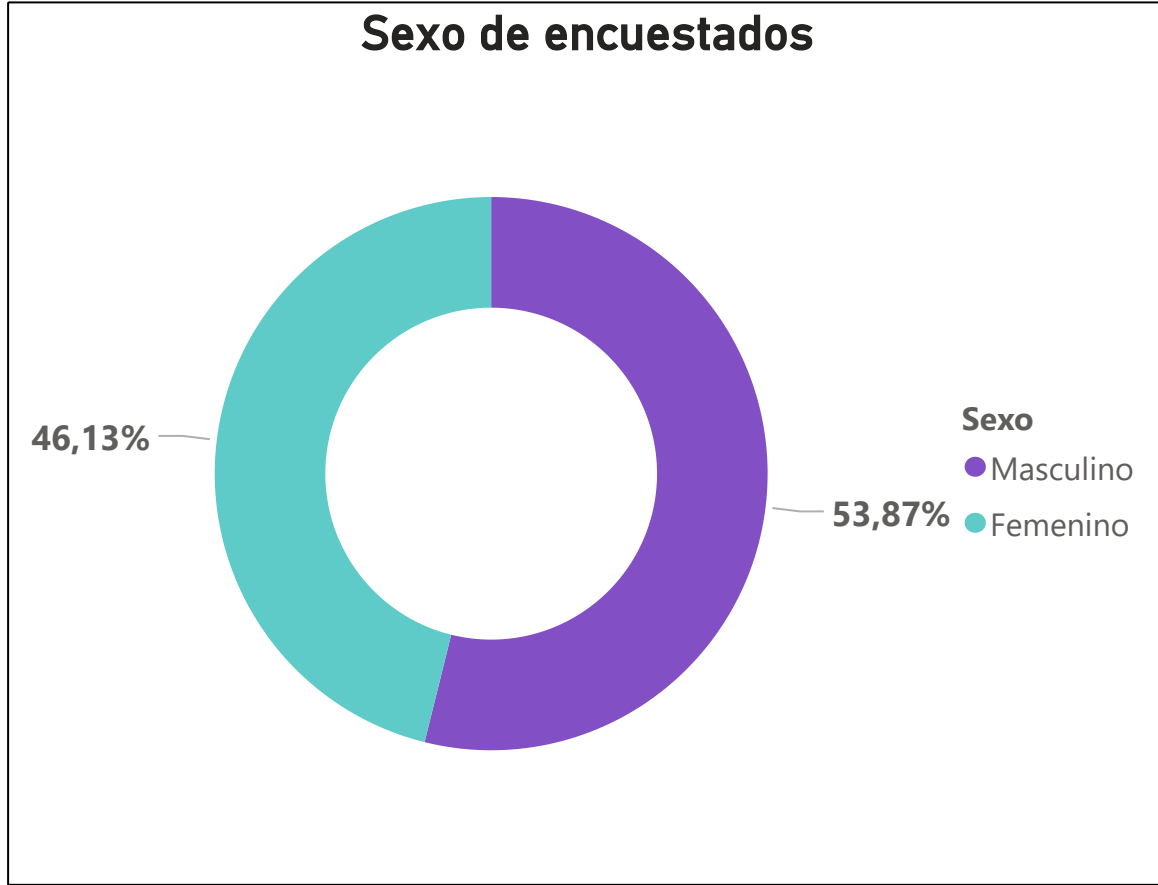

Número de encuestados

1795

Sexo

Femenino

Masculino

Municipio

La Romana

Percepción sobre la seguridad y confianza en las instituciones

Municipio
La Romana

Sexo
Todas

Sector o barrio
Todas

Municipio
La Romana

Número de encuestados
1795

Percepción de seguridad en el barrio o sector

¿Qué tan seguro se siente usted en su barrio?

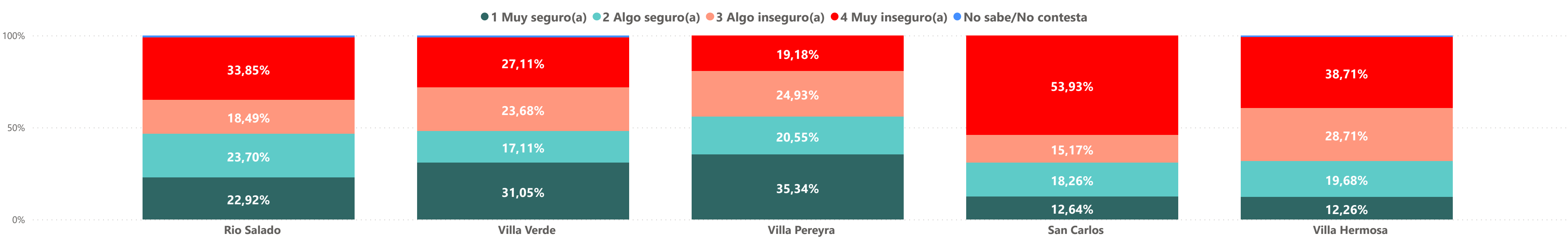

¿En qué horario se siente usted menos confiado al caminar?

| Respuesta | Rio Salado | San Carlos | Villa Hermosa | Villa Pereyra | Villa Verde |
|-------------------|------------|------------|---------------|---------------|-------------|
| 21:00 a 23:00 | 30,47% | 21,31% | 21,29% | 22,74% | 17,37% |
| 23:00 en adelante | 20,15% | 7,87% | 13,55% | 23,49% | 23,88% |
| 5:00 a 7:00 | 19,79% | 21,35% | 18,03% | 8,22% | 25,28% |
| 19:00 a 21:00 | 14,58% | 15,45% | 17,10% | 18,90% | 11,84% |
| 17:00 a 19:00 | 7,29% | 6,18% | 6,13% | 7,40% | 7,37% |
| 9:00 a 11:00 | 1,56% | 0,11% | 5,48% | 4,11% | 2,63% |
| 11:00 a 13:00 | 1,04% | 8,15% | 5,16% | 3,84% | 3,42% |
| 13:00 a 15:00 | 1,56% | 3,37% | 5,16% | 2,19% | 3,68% |
| 7:00 a 9:00 | 1,56% | 4,78% | 3,55% | 1,64% | 2,63% |
| 15:00 a 17:00 | 2,08% | 0,84% | 3,55% | 2,47% | 2,11% |

Grupos que representan mayor amenaza

| Respuesta | Rio Salado | San Carlos | Villa Hermosa | Villa Pereyra | Villa Verde |
|------------------------------|------------|------------|---------------|---------------|-------------|
| Delinuentes comunes | 46,18% | 46,33% | 55,45% | 47,41% | 50,26% |
| Los policías o los militares | 29,00% | 29,21% | 19,35% | 5,48% | 0,79% |
| Pandillas | 14,06% | 6,01% | 16,77% | 18,90% | 16,58% |
| Crimen organizado | 7,55% | 4,78% | 4,19% | 4,11% | 5,79% |
| No Contesta | 5,21% | 3,65% | 3,23% | 4,11% | 6,58% |

¿Cómo está la seguridad ciudadana en su sector, comparada con la de hace un año?

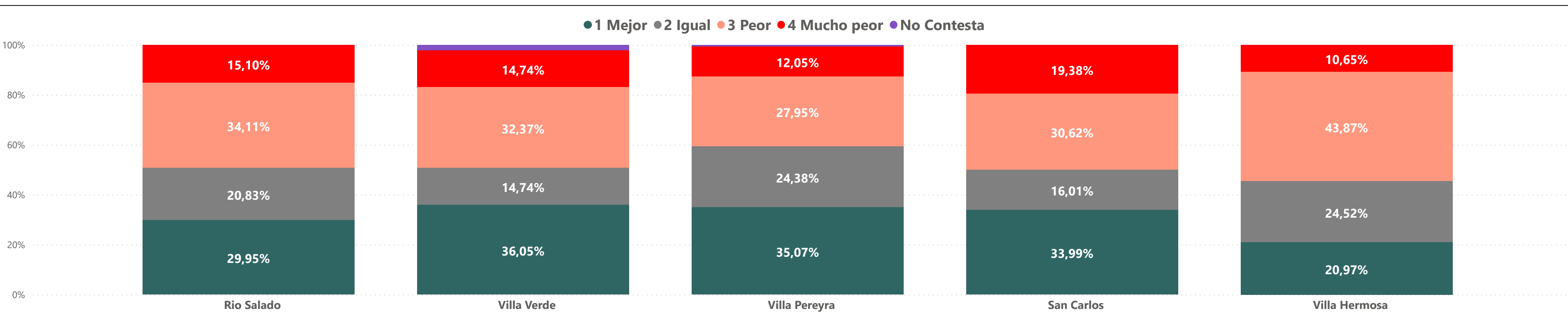

¿Cómo percibe que es la convivencia en su sector?

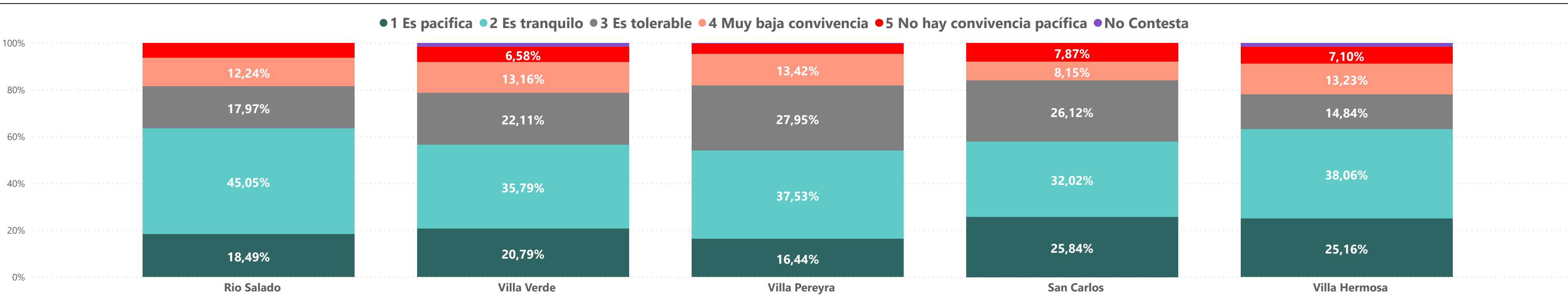

Hablando de las personas que viven en su calle, diría que la gente de su comunidad es:

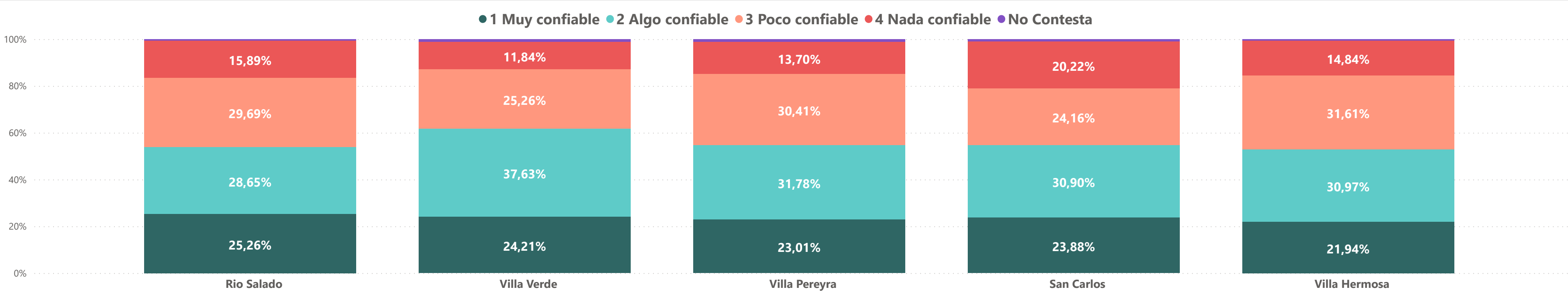

Factores que más afectan la seguridad ciudadana

| Respuesta | Rio Salado | San Carlos | Villa Hermosa | Villa Pereyra | Villa Verde |
|---|------------|------------|---------------|---------------|-------------|
| Robo a personas (pertenencias personales) | 36,72% | 33,15% | 56,45% | 45,75% | 47,37% |
| Microtráfico- Comercialización de Drogas, | 31,51% | 38,76% | 31,61% | 34,25% | 33,16% |
| Riña y rencilla | 14,32% | 31,46% | 15,48% | 21,92% | 22,37% |
| Porte ilegal de armas | 19,79% | 29,49% | 16,77% | 20,55% | 17,63% |
| Robo de vehículos | 15,36% | 26,40% | 28,71% | 12,05% | 20,00% |
| Robo a establecimientos comerciales | 15,63% | 25,28% | 24,52% | 10,96% | 18,42% |
| Robo electrónico | 9,90% | 21,07% | 15,48% | 15,34% | 11,58% |
| No Contesta | 17,71% | 5,62% | 10,32% | 12,60% | 13,16% |
| Comercialización de licor adulterado | 6,77% | 11,80% | 8,06% | 7,95% | 11,58% |
| Violación o intento de violación | 6,25% | 7,30% | 10,32% | 6,58% | 4,21% |
| Homicidio o intento de homicidio | 8,33% | 9,55% | 5,16% | 6,85% | 4,47% |
| Invasión de terrenos privados | 6,25% | 10,39% | 6,77% | 4,38% | 1,84% |
| Contrabando de mercancía | 7,03% | 4,49% | 3,55% | 3,29% | 5,53% |
| Secuestro | 2,08% | 2,53% | 5,81% | 4,66% | 5,79% |
| Robo a ganado | 4,17% | 1,69% | 1,94% | 3,29% | 0,79% |
| Trata de personas | 1,04% | 1,97% | 2,58% | 3,01% | 3,16% |
| Otro especificar | 2,60% | 2,25% | 0,00% | 1,92% | 2,37% |

Factores que más afectan la convivencia

| Respuesta | Rio Salado | San Carlos | Villa Hermosa | Villa Pereyra | Villa Verde |
|---|------------|------------|---------------|---------------|-------------|
| Carrera de Motores | 32,55% | 37,92% | 37,74% | 37,26% | 36,58% |
| Manejo de basuras y aseo calles | 21,35% | 31,46% | 30,00% | 17,81% | 29,21% |
| Teteos | 17,97% | 30,90% | 20,65% | 24,38% | 25,53% |
| Accidentes de tránsito | 20,57% | 21,91% | 23,23% | 29,59% | 18,16% |
| Contaminación sónica | 18,23% | 26,12% | 17,42% | 24,38% | 22,37% |
| Contaminación ambiental | 15,10% | 30,34% | 25,16% | 12,60% | 16,58% |
| Consumo Nocivo de alcohol o sustancias psicoactivas | 18,49% | 19,38% | 18,39% | 12,88% | 14,21% |
| Riñas y rencillas | 11,20% | 19,10% | 6,77% | 11,23% | 10,53% |
| Violencia contra la mujer | 8,85% | 9,27% | 13,55% | 10,41% | 13,16% |
| No Contesta | 13,02% | 4,21% | 9,03% | 7,12% | 9,47% |
| Violencia intrafamiliar | 6,77% | 11,52% | 4,52% | 9,04% | 9,47% |
| Horario en bares y venta de licor | 7,29% | 5,34% | 10,65% | 9,59% | 8,16% |
| Invasión espacio público | 10,16% | 5,90% | 8,06% | 8,77% | 7,89% |
| Ventas callejeras | 3,91% | 7,02% | 8,71% | 4,38% | 5,53% |
| Incumplimiento de toque de queda | 5,21% | 1,12% | 8,39% | 5,21% | 2,63% |
| Incumplimiento de medidas de bioseguridad | 5,73% | 5,06% | 1,29% | 2,19% | 1,58% |
| Rutas ilegales | 2,60% | 3,37% | 2,58% | 3,84% | 2,63% |
| Otro especificar | 0,52% | 1,40% | 0,65% | 0,00% | 1,84% |

Alta confianza en las Instituciones (8 a 10, en escala de 1 a 10) por Municipios

| Sectores | Alcaldía | DIGESETT | DNCD | Fiscalia | Policia | S. Judicial |
|---------------|----------|----------|--------|----------|---------|-------------|
| Villa Verde | 38,16% | 26,32% | 17,37% | 33,16% | 22,11% | 31,32% |
| Villa Pereyra | 41,64% | 24,11% | 20,55% | 31,51% | 22,74% | 23,84% |
| San Carlos | 36,80% | 23,31% | 18,54% | 23,03% | 22,75% | 20,51% |
| Rio Salado | 31,77% | 19,53% | 17,45% | 24,74% | 20,31% | 23,70% |
| Villa Hermosa | 20,00% | 23,55% | 18,71% | 28,71% | 18,71% | 23,87% |

Informe sobre violencia pública e intrafamiliar

Municipio
La Romana

Sexo
Todas

Sector o barrio
Todas

Municipio
La Romana

Número de encuestados
1795

Violencia publica en los últimos 12 meses

¿Ha experimentado algún tipo de violencia fuera de su casa?

| Respuesta | Rio Salado | San Carlos | Villa Hermosa | Villa Pereyra | Villa Verde |
|-----------|------------|------------|---------------|---------------|-------------|
| No | 88,54% | 85,96% | 87,10% | 86,30% | 86,05% |
| Sí | 11,46% | 14,04% | 12,90% | 13,70% | 13,95% |

¿De que tipo?

| Respuesta | Rio Salado | San Carlos | Villa Hermosa | Villa Pereyra | Villa Verde |
|-------------|------------|------------|---------------|---------------|-------------|
| Verbal | 72,73 % | 66,00 % | 67,50 % | 52,00 % | 50,94 % |
| Física | 34,09 % | 80,00 % | 52,50 % | 78,00 % | 58,49 % |
| No Contesta | 4,55 % | 0,00 % | 0,00 % | 0,00 % | 3,77 % |

¿En donde?

| Respuesta | Rio Salado | San Carlos | Villa Hermosa | Villa Pereyra | Villa Verde |
|-----------------------------|------------|------------|---------------|---------------|-------------|
| En la calle | 86,36 % | 84,00 % | 87,50 % | 78,00 % | 81,13 % |
| El parque | 9,09 % | 6,00 % | 2,50 % | 8,00 % | 3,77 % |
| Otro especificar | 0,00 % | 12,00 % | 7,50 % | 0,00 % | 7,55 % |
| Área común de su residencia | 4,55 % | 0,00 % | 2,50 % | 6,00 % | 7,55 % |
| Centro comercial | 0,00 % | 6,00 % | 0,00 % | 8,00 % | 0,00 % |
| Lugar de diversión | 0,00 % | 4,00 % | 0,00 % | 8,00 % | 0,00 % |
| La playa | 0,00 % | 10,00 % | 0,00 % | 0,00 % | 0,00 % |
| No Contesta | 0,00 % | 0,00 % | 0,00 % | 0,00 % | 7,55 % |
| Transporte público | 0,00 % | 0,00 % | 0,00 % | 4,00 % | 0,00 % |

¿por quién?

| Respuesta | Rio Salado | San Carlos | Villa Hermosa | Villa Pereyra | Villa Verde |
|------------------------------|------------|------------|---------------|---------------|-------------|
| Persona desconocida | 61,36 % | 38,00 % | 22,50 % | 44,00 % | 50,94 % |
| Amigo o conocido | 18,18 % | 40,00 % | 35,00 % | 20,00 % | 26,42 % |
| Vecino | 13,64 % | 8,00 % | 20,00 % | 16,00 % | 3,77 % |
| Otro especificar | 0,00 % | 14,00 % | 7,50 % | 12,00 % | 3,77 % |
| Autoridades | 6,82 % | 16,00 % | 5,00 % | 4,00 % | 3,77 % |
| Chofer de transporte público | 2,27 % | 4,00 % | 10,00 % | 8,00 % | 0,00 % |
| No Contesta | 0,00 % | 0,00 % | 0,00 % | 0,00 % | 7,55 % |
| Amigos de redes sociales | 0,00 % | 0,00 % | 0,00 % | 0,00 % | 3,77 % |

¿Ha denunciado?

| Respuesta | Rio Salado | San Carlos | Villa Hermosa | Villa Pereyra | Villa Verde |
|-----------|------------|------------|---------------|---------------|-------------|
| No | 90,91% | 76,00% | 75,00% | 62,00% | 73,58% |
| Sí | 9,09% | 24,00% | 25,00% | 38,00% | 26,42% |

¿Ante quién denunció?

| Respuesta | Rio Salado | San Carlos | Villa Hermosa | Villa Pereyra | Villa Verde |
|--------------------|------------|------------|---------------|---------------|-------------|
| Ministerio Público | 0,00 % | 16,67 % | 0,00 % | 42,11 % | 14,29 % |
| No contesta | 0,00 % | 8,33 % | 0,00 % | 0,00 % | 0,00 % |
| Otro especificar | 0,00 % | 0,00 % | 20,00 % | 10,53 % | 14,29 % |
| Policía Nacional | 100,00 % | 91,67 % | 80,00 % | 68,42 % | 71,43 % |

¿Por que no denunció?

| Respuesta | Rio Salado | San Carlos | Villa Hermosa | Villa Pereyra | Villa Verde |
|---|------------|------------|---------------|---------------|-------------|
| Porque se trataba de un hecho sin importancia | 45,00 % | 39,47 % | 46,67 % | 61,29 % | 43,59 % |
| Por desconocimiento o desconfianza en las autoridades | 35,00 % | 23,68 % | 30,00 % | 19,35 % | 41,03 % |
| Por miedo | 15,00 % | 18,42 % | 6,67 % | 6,45 % | 0,00 % |
| Pensó que no le iban a creer o por vergüenza | 0,00 % | 13,16 % | 10,00 % | 6,45 % | 15,38 % |
| Otro especificar | 10,00 % | 13,16 % | 6,67 % | 6,45 % | 0,00 % |

Violencia Intrafamiliar en los últimos 12 meses

¿Ha experimentado algún tipo de violencia Intrafamiliar en casa?

| Respuesta | Rio Salado | San Carlos | Villa Hermosa | Villa Pereyra | Villa Verde |
|-----------|------------|------------|---------------|---------------|-------------|
| No | 95,05% | 94,38% | 94,64% | 91,78% | 90,53% |
| Sí | 4,95% | 5,62% | 5,16% | 8,22% | 9,47% |

¿De que tipo?

| Respuesta | Rio Salado | San Carlos | Villa Hermosa | Villa Pereyra | Villa Verde |
|-------------|------------|------------|---------------|---------------|-------------|
| Verbal | 57,89 % | 75,00 % | 93,75 % | 60,00 % | 77,78 % |
| Física | 68,42 % | 55,00 % | 31,25 % | 53,33 % | 55,56 % |
| No Contesta | 0,00 % | 0,00 % | 0,00 % | 0,00 % | 0,00 % |

¿En donde?

| Respuesta | Rio Salado | San Carlos | Villa Hermosa | Villa Pereyra | Villa Verde |
|------------------------|------------|------------|---------------|---------------|-------------|
| En su casa | 68,42 % | 85,00 % | 81,25 % | 80,00 % | 77,78 % |
| En casa de un familiar | 31,58 % | 10,00 % | 18,75 % | 23,33 % | 16,67 % |
| Otro especificar | 0,00 % | 5,00 % | 0,00 % | 0,00 % | 11,11 % |
| No Contesta | 0,00 % | 0,00 % | 0,00 % | 0,00 % | 0,00 % |

¿por quién?

| Respuesta | Rio Salado | San Carlos | Villa Hermosa | Villa Pereyra | Villa Verde |
|------------------|------------|------------|---------------|---------------|-------------|
| Otro familiar | 21,05 % | 55,00 % | 37,50 % | 13,33 % | 27,78 % |
| Hermano(a) | 21,05 % | 10,00 % | 25,00 % | 23,33 % | 38,89 % |
| Otro no pariente | 10,53 % | 15,00 % | 18,75 % | 13,33 % | 16,67 % |
| Padre o Madre | 26,32 % | 5,00 % | 6,25 % | 20,00 % | 5,56 % |
| No Contesta | 21,05 % | 5,00 % | 18,75 % | 10,00 % | 5,56 % |
| Primo(a) | 0,00 % | 10,00 % | 0,00 % | 13,33 % | 5,56 % |

¿Ha denunciado?

| Respuesta | Rio Salado | San Carlos | Villa Hermosa | Villa Pereyra | Villa Verde |
|-----------|------------|------------|---------------|---------------|-------------|
| No | 68,42% | 80,00% | 81,25% | 70,00% | 80,89% |
| Sí | 31,58% | 20,00% | 18,75% | 30,00% | 19,11% |

¿Ante quién denunció?

| Respuesta | Rio Salado | San Carlos | Villa Hermosa | Villa Pereyra | Villa Verde |
|--------------------|------------|------------|---------------|---------------|-------------|
| Policía Nacional | 33,33 % | 50,00 % | 66,67 % | 44,44 % | 50,00 % |
| Ministerio Público | 66,67 % | 0,00 % | 100,00 % | 55,56 % | 0,00 % |
| Otro especificar | 0,00 % | 50,00 % | 0,00 % | 0,00 % | 50,00 % |
| No contesta | 0,00 % | 0,00 % | 0,00 % | 0,00 % | 0,00 % |

¿Por que no denunció?

| Respuesta | Rio Salado | San Carlos | Villa Hermosa | Villa Pereyra | Villa Verde |
|---|------------|------------|---------------|---------------|-------------|
| Porque se trataba de un hecho sin importancia | 92,31 % | 50,00 % | 53,85 % | 61,90 % | 50,00 % |
| Otro especificar | 0,00 % | 6,25 % | 38,46 % | 28,57 % | 12,50 % |
| Pensó que no le iban a creer o por vergüenza | 0,00 % | 12,50 % | 0,00 % | 0,00 % | 31,25 % |
| Por miedo | 0,00 % | 12,50 % | 7,69 % | 9,52 % | 6,25 % |
| Por desconocimiento o desconfianza en las autoridades | 7,69 % | 18,75 % | 0,00 % | 0,00 % | 6,25 % |

¿Cuándo es víctima de violencia intrafamiliar o de violencia en el ámbito público a que Institución acude a pedir ayuda?

| Respuesta | Rio Salado | San Carlos | Villa Hermosa | Villa Pereyra | Villa Verde |
|--|------------|------------|---------------|---------------|-------------|
| No ha sido víctima de estos tipos de violencia | 78,85% | 67,70% | 59,13% | 74,29% | 62,81% |
| Ninguna | 13,80% | 16,29% | 27,10% | 13,70% | 13,68% |
| La policía | 4,95% | 7,58% | 8,71% | 6,03% | 16,32% |
| La Fiscalía | 2,08% | 6,46% | 2,58% | 4,93% | 2,89% |
| Ministerio de la Mujer | 0,52% | 1,97% | 2,58% | 1,10% | 4,21% |

Cuando acudió a realizar una denuncia o a pedir ayuda ¿Cómo reaccionaron estas instituciones?

| Respuestas | Rio Salado | San Carlos | Villa Hermosa | Villa Pereyra | Villa Verde |
|--|------------|------------|---------------|---------------|-------------|
| La atendieron con rapidez, le asesoraron o informaron sobre sus derechos | 34,48% | 45,61% | 41,26% | 25,00% | 53,93% |
| No le prestaron atención, no le hicieron caso o no le dieron importancia | 6,90% | 21,05% | 20,93% | 36,66% | 13,48% |
| No contesta | 10,34% | 0,00% | 11,63% | 9,09% | 16,85% |
| No le atendieron | 6,90% | 12,28% | 11,63% | 6,82% | 7,87% |
| Otra especificar | 41,38% | 10,53% | 0,00% | 9,09% | 2,25% |
| La remitieron a otra institución | 0,00% | 8,77% | 13,95% | 9,09% | 5,62% |
| Le recomendaron que no denuncié | 0,00% | 1,75% | 0,00% | 4,55% | 0,00% |