

# Características de personas encuestadas (M1)

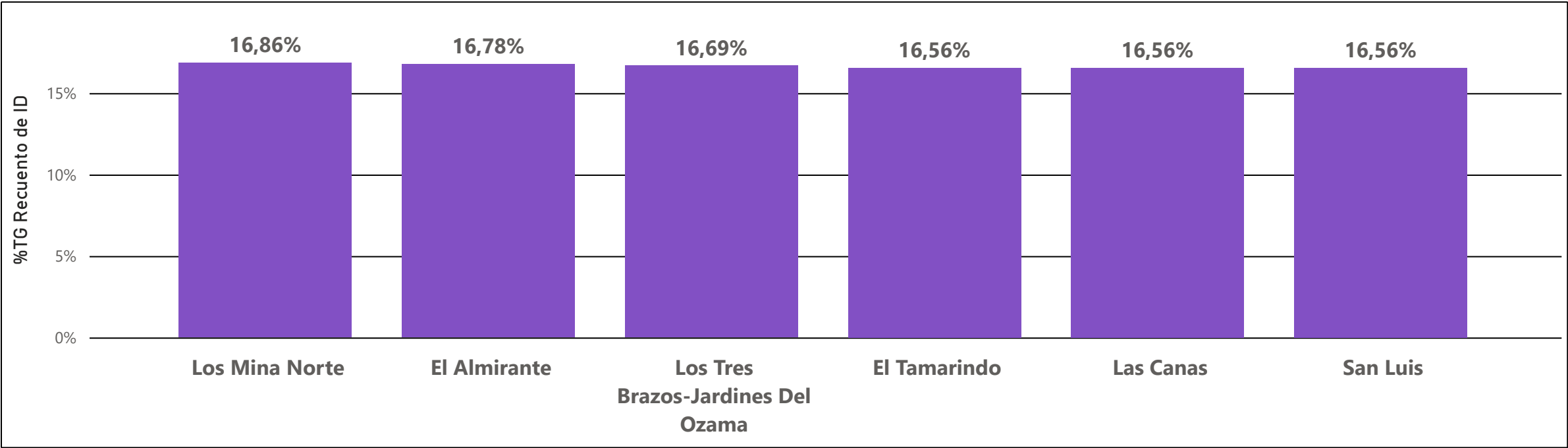

**Sector o barrio**

- El Almirante
- El Tamarindo
- Las Canas
- Los Mina Norte
- Los Tres Brazos-Jardines Del Ozama
- San Luis

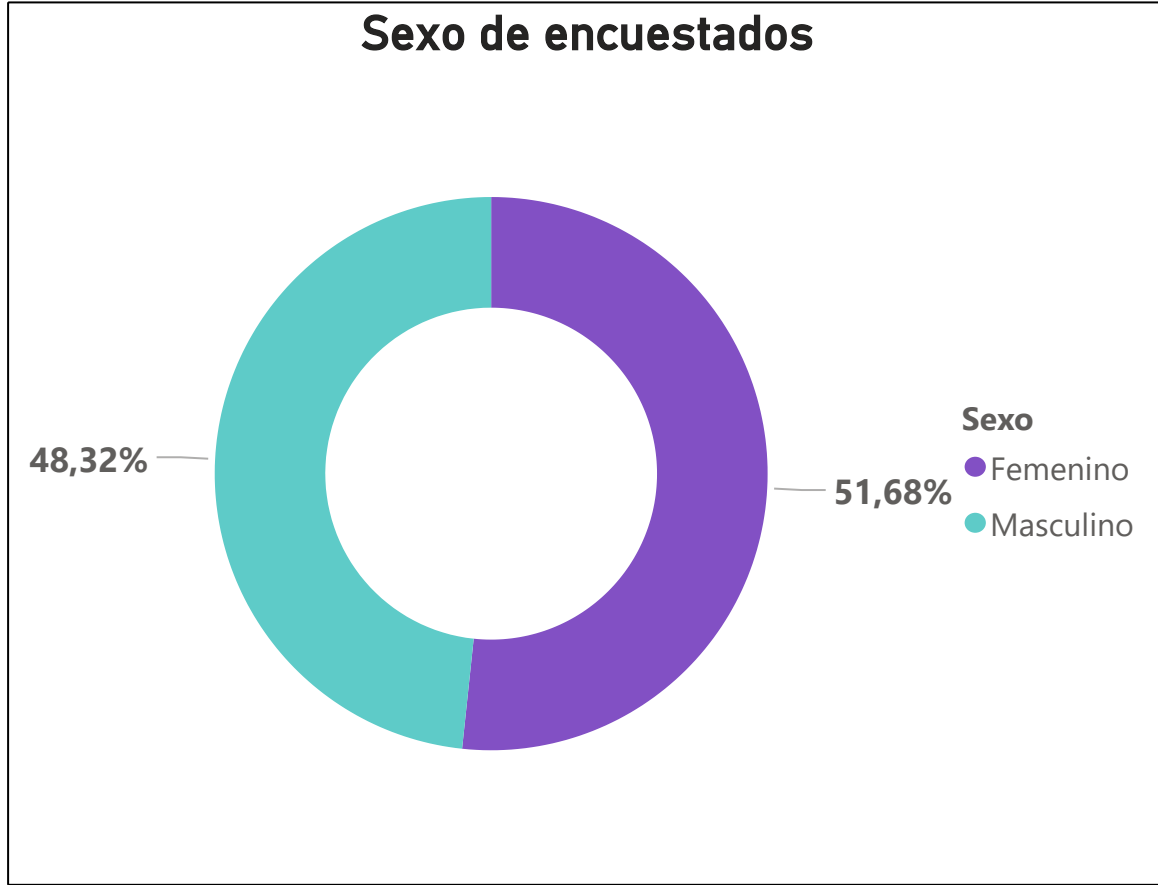

**Número de encuestados**

2295

**Sexo**

Femenino

Masculino

**Municipio**

Santo Domingo Este

## Percepción sobre la seguridad y confianza en las instituciones

Municipio  
Santo Domingo Este

Sexo  
Todas

Sector o barrio  
Todas

Municipio  
Santo Domingo Este

Número de encuestados  
2295

### Percepción de seguridad en el barrio o sector

#### ¿Qué tan seguro se siente usted en su barrio?

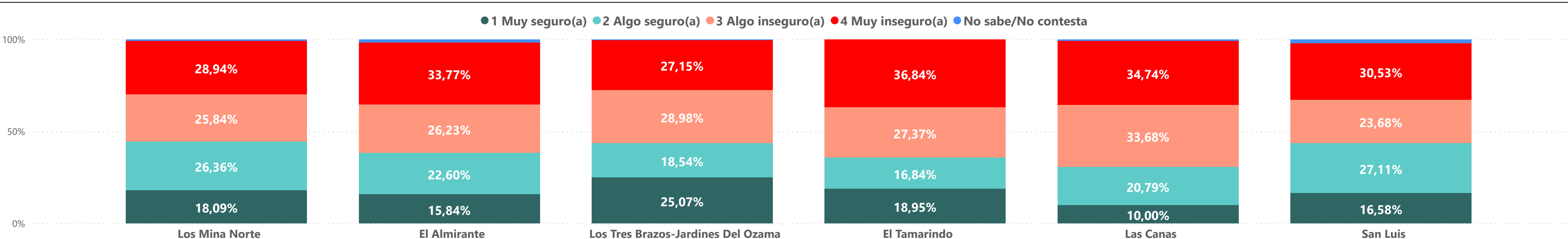

#### ¿En qué horario se siente usted menos confiado al caminar?

Respuesta	El Almirante	El Tamarindo	Las Canas	Los Mina Norte	Los Tres Brazos-Jardines Del Ozama	San Luis
5:00 a 7:00	21,30%	20,26%	23,00%	18,35%	29,77%	17,89%
23:00 en adelante	20,00%	20,26%	11,89%	23,00%	13,05%	27,89%
21:00 a 23:00	18,62%	26,32%	16,32%	12,40%	15,14%	29,21%
19:00 a 21:00	14,81%	21,32%	26,58%	12,14%	18,28%	16,32%
17:00 a 19:00	4,94%	4,74%	8,16%	4,65%	7,83%	4,42%
11:00 a 13:00	4,68%	2,37%	3,95%	8,79%	3,13%	3,16%
9:00 a 11:00	5,71%	1,32%	1,58%	7,24%	3,13%	0,79%
7:00 a 9:00	4,68%	1,05%	2,37%	5,43%	3,92%	0,53%
15:00 a 17:00	2,60%	1,32%	2,37%	5,17%	4,70%	0,53%
13:00 a 15:00	4,68%	1,05%	1,84%	2,84%	1,04%	0,26%

### Grupos que representan mayor amenaza

Respuesta	El Almirante	El Tamarindo	Las Canas	Los Mina Norte	Los Tres Brazos-Jardines Del Ozama	San Luis
Delincentes comunes	55,36%	52,82%	60,00%	50,98%	56,40%	52,89%
Los policías o los militares	19,74%	17,63%	6,32%	16,02%	20,89%	11,84%
Pandillas	12,21%	20,79%	5,53%	24,29%	16,19%	11,47%
Crimen organizado	5,45%	4,74%	5,79%	5,94%	2,87%	2,63%
No Contesta	6,23%	3,95%	2,37%	2,84%	3,66%	3,16%

#### ¿Cómo está la seguridad ciudadana en su sector, comparada con la de hace un año?

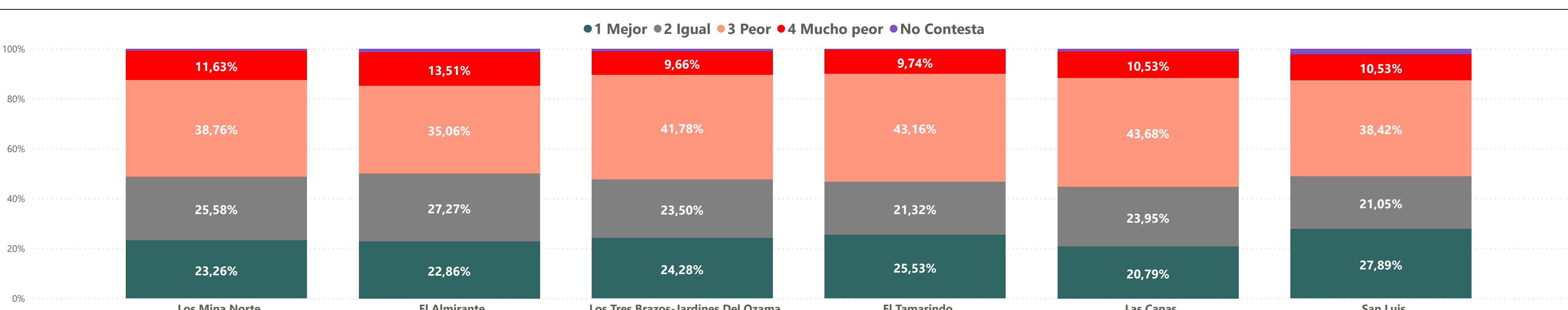

#### ¿Cómo percibe que es la convivencia en su sector?

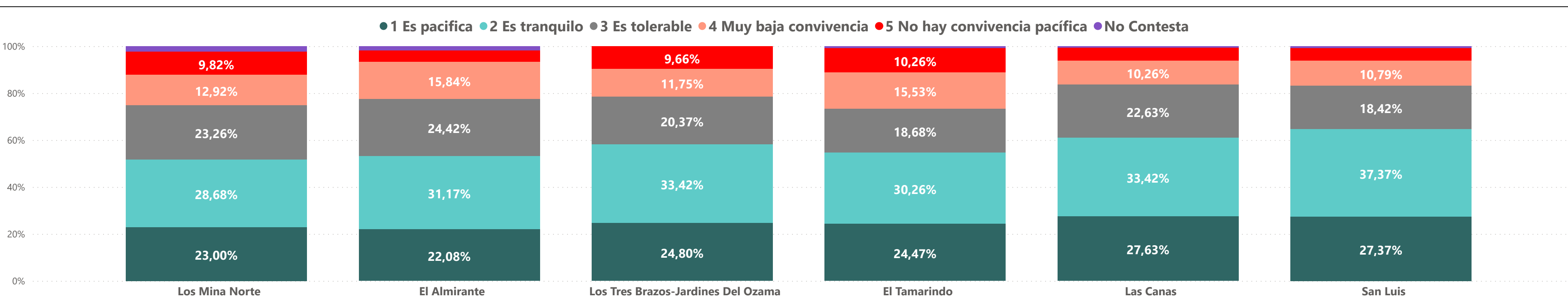

#### Hablando de las personas que viven en su calle, diría que la gente de su comunidad es:

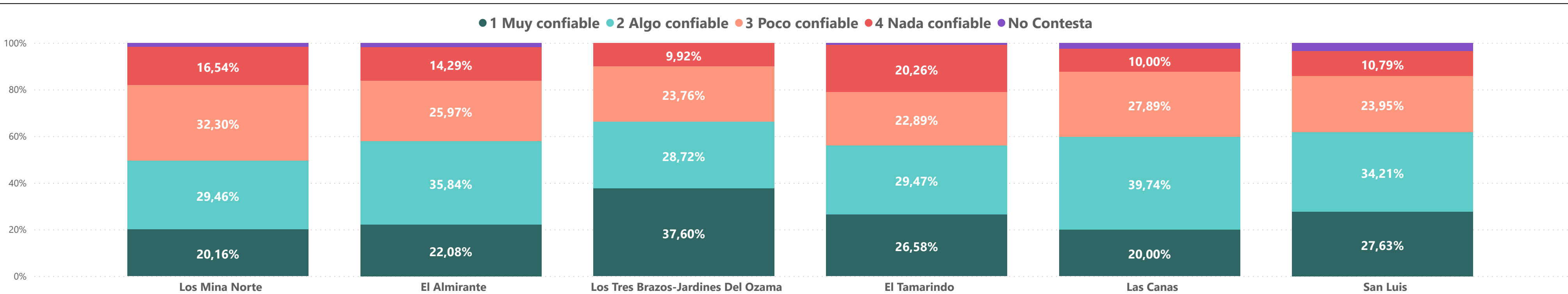

### Factores que más afectan la seguridad ciudadana

Respuesta	El Almirante	El Tamarindo	Las Canas	Los Mina Norte	Los Tres Brazos-Jardines Del Ozama	San Luis
Robo a personas (pertenencias personales)	46,49%	52,63%	55,53%	42,89%	38,12%	40,79%
Microtráfico- Comercialización de Drogas,	29,87%	36,84%	36,32%	41,60%	37,86%	35,00%
Riña y rencilla	14,03%	13,42%	13,16%	32,30%	22,98%	22,63%
Porte ilegal de armas	15,32%	18,68%	18,95%	24,29%	10,97%	26,32%
Robo a establecimientos comerciales	22,08%	17,11%	21,84%	10,08%	10,97%	18,68%
Robo de vehículos	10,13%	11,58%	23,16%	16,54%	11,75%	15,79%
Robo electrónico	15,84%	6,05%	8,68%	10,59%	10,70%	16,84%
Comercialización de licor adulterado	9,61%	10,00%	6,05%	8,79%	10,97%	12,37%
Violación o intento de violación	4,94%	9,21%	5,53%	8,53%	7,57%	9,47%
No Contesta	13,25%	8,68%	4,74%	5,94%	4,96%	7,37%
Invasión de terrenos privados	4,16%	9,21%	11,58%	3,10%	4,70%	10,26%
Homicidio o intento de homicidio	4,68%	7,89%	5,79%	8,01%	8,36%	4,47%
Otro especificar	4,16%	3,42%	3,95%	3,88%	9,14%	3,16%
Contrabando de mercancía	2,08%	2,37%	3,42%	5,43%	3,13%	8,68%
Secuestro	3,12%	4,74%	1,84%	5,94%	2,87%	4,47%
Trata de personas	1,04%	2,63%	1,58%	3,10%	1,57%	5,00%
Robo a ganado	1,56%	0,53%	0,79%	2,33%	1,31%	4,21%

### Factores que más afectan la convivencia

Respuesta	El Almirante	El Tamarindo	Las Canas	Los Mina Norte	Los Tres Brazos-Jardines Del Ozama	San Luis
Manejo de basuras y aseo calles	34,81%	40,26%	36,58%	32,56%	22,98%	29,21%
Carrera de Motores	25,19%	30,00%	27,37%	30,75%	30,29%	25,79%
Teteos	24,68%	23,95%	30,53%	33,85%	27,94%	25,00%
Contaminación sónica	23,64%	12,37%	19,21%	19,12%	15,67%	16,58%
Contaminación ambiental	17,92%	12,63%	13,95%	18,35%	11,49%	18,42%
Violencia contra la mujer	8,05%	15,26%	10,53%	14,99%	15,67%	11,32%
Consumo Nocivo de alcohol o sustancias psicoactivas	12,73%	14,21%	11,58%	12,14%	9,40%	13,95%
Riñas y rencillas	6,49%	8,95%	10,00%	13,44%	15,93%	17,63%
Accidentes de tránsito	9,61%	6,32%	8,95%	9,56%	4,44%	12,63%
Violencia intrafamiliar	4,42%	6,32%	6,32%	9,04%	5,48%	10,79%
Invasión espacio público	2,60%	4,21%	5,53%	4,91%	7,05%	7,63%
Horario en bares y venta de licor	2,34%	6,58%	5,26%	6,72%	4,18%	5,79%
No Contesta	8,83%	5,00%	4,74%	3,62%	2,61%	5,26%
Incumplimiento de toque de queda	1,30%	5,26%	5,00%	4,39%	6,53%	6,58%
Otro especificar	3,12%	2,37%	4,47%	3,36%	7,05%	1,58%
Ventas callejeras	1,30%	2,63%	3,95%	3,88%	2,61%	7,37%
Rutas ilegales	1,30%	2,11%	1,84%	4,39%	1,04%	2,89%
Incumplimiento de medidas de bioseguridad	2,34%	1,32%	2,63%	1,29%	1,57%	3,42%

### Alta confianza en las Instituciones (8 a 10, en escala de 1 a 10) por Municipios

Sectores	Alcaldía	Fiscalía	Policía	S. Judicial
Las Canas	19,21%	33,68%	17,63%	32,37%
El Tamarindo	15,26%	35,53%	20,26%	27,89%
El Almirante	17,92%	31,17%	21,82%	27,79%
Los Tres Brazos-Jardines Del Ozama	18,02%	31,59%	19,58%	25,07%
Los Mina Norte	19,90%	27,91%	21,96%	24,03%
San Luis	18,16%	27,63%	15,53%	24,47%



# Informe sobre violencia pública e intrafamiliar

Municipio  
Santo Domingo Este

Sexo  
Todas

Sector o barrio  
Todas

Municipio  
Santo Domingo Este

Número de encuestados  
**2295**

## Violencia publica en los últimos 12 meses

### ¿Ha experimentado algún tipo de violencia fuera de su casa?

Respuesta	El Almirante	El Tamarindo	Las Canas	Los Mina Norte	Los Tres Brazos-Jardines Del Ozama	San Luis
No	91,17%	90,79%	86,84%	90,18%	88,51%	88,16%
Sí	8,83%	9,21%	13,16%	9,82%	11,49%	11,84%

### ¿De que tipo?

Respuesta	El Almirante	El Tamarindo	Las Canas	Los Mina Norte	Los Tres Brazos-Jardines Del Ozama	San Luis
Verbal	67,65 %	71,43 %	64,00 %	57,89 %	77,27 %	48,89 %
Física	50,00 %	60,00 %	58,00 %	52,63 %	56,82 %	68,89 %
No Contesta	5,88 %	0,00 %	2,00 %	2,63 %	0,00 %	0,00 %

### ¿En donde?

Respuesta	El Almirante	El Tamarindo	Las Canas	Los Mina Norte	Los Tres Brazos-Jardines Del Ozama	San Luis
En la calle	82,35 %	71,43 %	76,00 %	71,05 %	90,91 %	84,44 %
Otro especificar	5,88 %	11,43 %	10,00 %	10,53 %	2,27 %	8,89 %
Área común de su residencia	0,00 %	8,57 %	6,00 %	2,63 %		6,82 %
Transporte público	5,88 %	0,00 %	2,00 %	5,26 %		4,55 %
Centro comercial	2,94 %	8,57 %	4,00 %	5,26 %		2,27 %
Lugar de diversión	5,88 %	0,00 %	4,00 %	0,00 %		2,27 %
El parque	2,94 %	0,00 %	0,00 %	5,26 %		2,27 %
La playa	2,94 %	0,00 %	0,00 %	2,63 %		2,27 %
No Contesta	0,00 %	0,00 %	0,00 %	0,00 %		0,00 %

### ¿por quién?

Respuesta	El Almirante	El Tamarindo	Las Canas	Los Mina Norte	Los Tres Brazos-Jardines Del Ozama	San Luis
Persona desconocida	42,86 %	40,00 %	56,00 %	52,63 %	54,55 %	39,58 %
Amigo o conocido	37,14 %	31,43 %	22,00 %	23,68 %	27,27 %	25,00 %
Vecino	8,57 %	11,43 %	8,00 %	10,53 %		6,82 %
Chofer de transporte público	17,14 %	8,57 %	10,00 %	2,63 %		9,09 %
Autoridades	0,00 %	11,43 %	10,00 %	7,89 %		6,82 %
Otro especificar	5,71 %	5,71 %	4,00 %	10,53 %		0,00 %
Amigos de redes sociales	0,00 %	0,00 %	0,00 %	0,00 %		0,00 %
No Contesta	0,00 %	0,00 %	0,00 %	0,00 %		0,00 %

### ¿Ha denunciado?

Respuesta	El Almirante	El Tamarindo	Las Canas	Los Mina Norte	Los Tres Brazos-Jardines Del Ozama	San Luis
No	92,35%	77,14%	86,00%	86,84%	88,64%	88,89%
Sí	17,65%	22,86%	14,00%	13,16%	11,36%	11,11%

### ¿Ante quién denunció?

Respuesta	El Almirante	El Tamarindo	Las Canas	Los Mina Norte	Los Tres Brazos-Jardines Del Ozama	San Luis
Ministerio Público	50,00 %	25,00 %	28,57 %	20,00 %		20,00 %
No contesta	0,00 %	0,00 %	0,00 %	0,00 %		0,00 %
Otro especificar	0,00 %	25,00 %	42,86 %	20,00 %		0,00 %
Policía Nacional	83,33 %	62,50 %	57,14 %	60,00 %		100,00 %

### ¿Por que no denunció?

Respuesta	El Almirante	El Tamarindo	Las Canas	Los Mina Norte	Los Tres Brazos-Jardines Del Ozama	San Luis
Porque se trataba de un hecho sin importancia	42,86 %	22,22 %	20,93 %	63,64 %		53,85 %
Otro especificar	35,71 %	22,22 %	34,88 %	18,18 %		25,64 %
Por desconocimiento o desconfianza en las autoridades	7,14 %	33,33 %	34,88 %	15,15 %		12,82 %
Por miedo	10,71 %	18,52 %	2,33 %	6,06 %		5,13 %
Pensó que no le iban a creer o por vergüenza	3,57 %	3,70 %	6,98 %	0,00 %		2,56 %

## Violencia Intrafamiliar en los últimos 12 meses

### ¿Ha experimentado algún tipo de violencia Intrafamiliar en casa?

Respuesta	El Almirante	El Tamarindo	Las Canas	Los Mina Norte	Los Tres Brazos-Jardines Del Ozama	San Luis
No	84,42%	85,00%	86,32%	77,78%	74,93%	82,63%
Sí	15,58%	15,00%	13,68%	22,22%	25,07%	17,37%

### ¿De que tipo?

Respuesta	El Almirante	El Tamarindo	Las Canas	Los Mina Norte	Los Tres Brazos-Jardines Del Ozama	San Luis
Verbal	61,67 %	61,40 %	55,77 %	56,98 %	60,42 %	57,45 %
Física	43,33 %	36,84 %	42,31 %	40,70 %	33,33 %	40,43 %
No Contesta	10,00 %	14,04 %	11,54 %	12,79 %	16,67 %	14,89 %

### ¿En donde?

Respuesta	El Almirante	El Tamarindo	Las Canas	Los Mina Norte	Los Tres Brazos-Jardines Del Ozama	San Luis
En su casa	65,00 %	75,44 %	71,15 %	74,42 %		73,96 %
En casa de un familiar	25,00 %	15,79 %	21,15 %	18,60 %		11,46 %
No Contesta	10,00 %	8,77 %	5,77 %	8,14 %		13,54 %
Otro especificar	0,00 %	1,75 %	3,85 %	1,16 %		2,08 %

### ¿por quién?

Respuesta	El Almirante	El Tamarindo	Las Canas	Los Mina Norte	Los Tres Brazos-Jardines Del Ozama	San Luis
Otro familiar	35,00 %	26,32 %	34,62 %	33,72 %		28,13 %
Otro no pariente	20,00 %	24,56 %	26,92 %	20,93 %		17,71 %
No Contesta	21,67 %	19,30 %	13,46 %	22,09 %		25,00 %
Hermano(a)	13,33 %	14,04 %	17,31 %	12,79 %		10,42 %
Padre o Madre	15,00 %	21,05 %	5,77 %	10,47 %		16,67 %
Primo(a)	5,00 %	7,02 %	9,62 %	6,98 %		7,29 %

### ¿Ha denunciado?

Respuesta	El Almirante	El Tamarindo	Las Canas	Los Mina Norte	Los Tres Brazos-Jardines Del Ozama	San Luis
No	46,67%	52,83%	50,00%	53,49%	41,67%	40,43%
Sí	53,33%	47,17%	50,00%	46,51%	58,33%	59,57%

### ¿Ante quién denunció?

Respuesta	El Almirante	El Tamarindo	Las Canas	Los Mina Norte	Los Tres Brazos-Jardines Del Ozama	San Luis
Policía Nacional	68,75 %	59,26 %	57,69 %	80,00 %		73,21 %
Ministerio Público	18,75 %	25,93 %	30,77 %	12,50 %		8,93 %
No contesta	6,25 %	11,11 %	3,85 %	2,50 %		7,14 %
Otro especificar	6,25 %	3,70 %	7,69 %	5,00 %		10,71 %

### ¿Por que no denunció?

Respuesta	El Almirante	El Tamarindo	Las Canas	Los Mina Norte	Los Tres Brazos-Jardines Del Ozama	San Luis
Por miedo	46,43 %	35,48 %	38,46 %	41,30 %		32,50 %
Porque se trataba de un hecho sin importancia	28,57 %	51,61 %	30,77 %	28,26 %		47,50 %
Por desconocimiento o desconfianza en las autoridades	25,00 %	6,45 %	11,54 %	23,91 %		10,00 %
Pensó que no le iban a creer o por vergüenza	0,00 %	6,45 %	15,38 %	8,70 %		10,00 %
Otro especificar	0,00 %	0,00 %	3,85 %	0,00 %		5,00 %

### ¿Cuándo es víctima de violencia intrafamiliar o de violencia en el ámbito público a que Institución acude a pedir ayuda?

Respuesta	El Almirante	El Tamarindo	Las Canas	Los Mina Norte	Los Tres Brazos-Jardines Del Ozama	San Luis
No ha sido victima de estos tipos de violencia	43,90%	54,74%	47,1%	30,23%		20,10%
La policia	7,79%	20,79%	6,58%	30,49%		29,24%
Ninguna	20,00%	10,26%	28,32%	21,96%		31,85%
La Fiscalia	6,75%	12,11%	8,16%	14,21%		15,67%
Ministerio de la Mujer	1,56%	2,11%	1,84%	3,10%		3,13%

### Quando acudió a realizar una denuncia o a pedir ayuda ¿Cómo reaccionaron estas instituciones?

Respuestas	El Almirante	El Tamarindo	Las Canas	Los Mina Norte	Los Tres Brazos-Jardines Del Ozama	San Luis
La atendieron con rapidez, le asesoraron o informaron sobre sus derechos	40,29%	43,51%	51,48%	44,86%		60,81%
No le prestaron atención, no le hicieron caso o no le dieron importancia	19,42%	23,31%	11,78%	24,32%		11,96%
No contesta	23,02%	13,53%	7,92%	10,81%		13,04%
La remitieron a otra institución	12,23%	14,29%	8,91%	12,97%		8,15%
No le atendieron	2,16%	1,50%	4,95%	3,78%		5,43%
Otra especificar	2,88%	3,01%	2,97%			3,64%
Le recomendaron que no denuncié		0,75%	1,98%	3,24%		0,54%